

Rapport Luktpanel august 2007

For spørsmål/kommentarer kontakt Hera Vekst AS
Tlf: 37090900
Mail: twh@solum.com

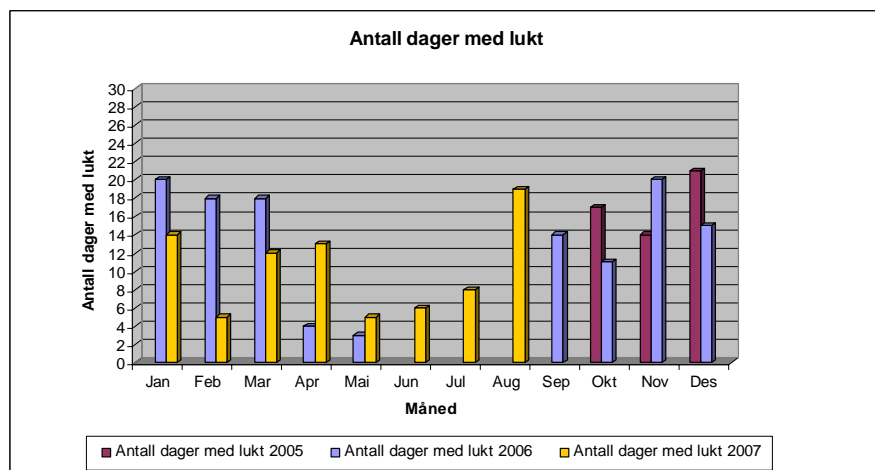

Figur 1: Antall dager pr måned hvor lukt er registrert av en eller flere deltakere i luktpanelet. Datagrunnlaget for de ulike månedene fra 2005 til 2007 varierer, og er derfor i begrenset grad sammenlignbare. Det ble ikke gjort registreringer i månedene juni, juli og august i 2005 og 2006, det er derfor ikke noe sammenligningsgrunnlag for tallene for 2007.

Figur 1 viser at luktpanelet har registrert lukt på 19 ulike dager i august. Dette er 11 dager mer enn forrige måned og representerer en økning på ca 137 %.

Registreringene i august er gjort på 6 av i alt 19 lokaliteter.

Lokalitet 3 og 24 står for nær 2/3 av alle registreringene (20 av totalt 31). Dette bekrefter at registreringene er ujevnt fordelt og at området øverst i Damtjernveien er særlig utsatt for luktulemper.

Kartet på neste side viser hvordan luktregistreringene for august er fordelt geografisk rundt anlegget.

Kommentar til registreringene for august fra daglig leder i Hera Vekst følger vedlagt.

Lokalitet	1	3	4	6	9	10	11	12	13	14	15	17	18	19	20	21	22	23	24	Sum
/ august																				
1														•						1
2																				0
3																				0
4																				0
5																				0
6																				0
7																				0
8		•												•						2
9												•								1
10																				0
11																				0
12		•																		1
13														•						1
14																				0
15																			•	1
16																			•	1
17																			•	1
18				•									•						•	3
19		•											•						•	3
20		•																	•	2
21																			•	1
22																				0
23																				0
24																				0
25																			•	1
26																			•	1
27		•																	•	2
28		•																	•	2
29		•		•																2
30				•									•						•	3
31									•										•	2
Sum:	0	7	0	3	0	0	0	0	1	0	0	0	4	0	3	0	0	0	13	31

Tabell 1: Oversikt over registreringene for august 2007.

Luktregistreringer Elverum, august 2007

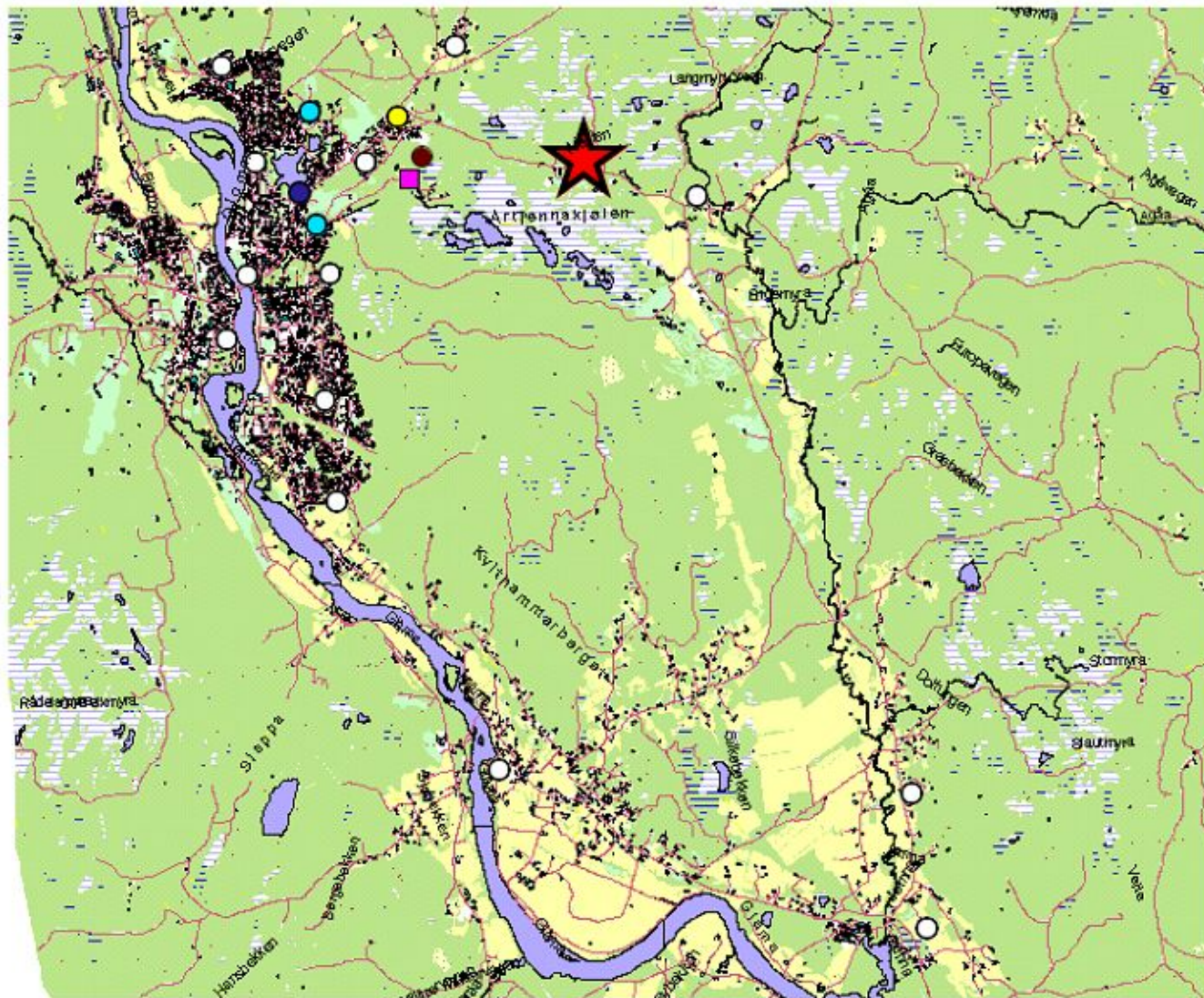

 Hornmoen
komposterings-
anlegg



Vedlegg 1

Teksten nedenfor ble sendt av daglig leder til en av deltakerne i luktpanelet i forbindelse med en registreringer av lukt den 19 og 20 august.

Til orientering:

1. Denne luktregistreringen kommer som følge av at vi har et lager av ferdig såldet kompost som er under utkjøring, og sannsynligvis vil bli ferdig utkjørt denne uke. Emisjoner fra dette er sårbart når det blir temperaturfall på natta.

2. Vi har nå kjørt ned lageret av usåldet kompost betydelig, hvori som tidligere også redegjort for et lager fra sesongen 2005/2006. Dette gjør at vi nå ikke lenger skal sålde på ettermiddag/kveld, hvilket bør begrense risikoen for luktutslipp.

3. Jeg minner igjen om at vi ikke har tatt ut effekten av de ekstrainvesteringer vi skal gjøre i 5 nye komposteringsceller og asfaltert plass for modning av kompost. Forbedringer gjennom våren og sommeren har således kommet som følge av bedret drifting og derved bedre kompostkvalitet. Luktutslipp gjennom sommeren har således vært tilknyttet den sålding vi har måttet foreta av gammel kompost av dårligere kvalitet. Se forøvrig de distribuerte rapporter fra luktpanelets registreringer.

4. De nye komposteringscellene er nå under bygging og planlegges tatt i bruk fra medio november. Dette vil gi oss lengre prosesseringstid for komposten i cellene og derved kompost som er mer stabil når den tas ut av cellene og derved mindre risiko for luktutslipp.

5. Ny og mer asfaltert plass for modning av kompost beregnes tatt i bruk fra medio oktober, samtidig som sålding av kompost stoppes for vintersesongen.

Beslutningen om kapasitetsutvidelse ble redegjort for blant annet gjennom media allerede i februar, men kan altså først være på plass på senhøsten. Det har sin årsak i byggemarkedet, og har vært umulig å gjennomføre raskere.

Vi forsikrer igjen om at vi gjør det vi kan gjennom drifta for å eliminere risiko for luktutslipp og mener vi er på riktig veg, men det tar tid. Inntaket av avfall er på det nivå som er redegjort for tidligere, altså ca. 23.000 tonn på årsbasis. Det understrekes at dette ikke er planlagt økt, og at den kapasitetsøkning som nå realiseres kun skal anvendes for å øke komposteringsstid og modningstid for å redusere risiko for luktutslipp.

Med vennlig hilsen

HERA VEKST AS

Aasmund Hagen