

Vår ref : sub.47-2006

Dato: 20.10.2006

Kommentar til luktkregistreringene for september

Det ble levert inn 6 av i alt 8 luktkregistreringsskjema for september (pr. 19.10.2006).

Antall deltakere

To deltakere har i løpet av september trukket seg. Det jobbes med å finne nye deltakere i de områdene hvor de som har trukket seg bodde, for å opprettholde noenlunde samme representativitet.

Luktkregistrering

Lokalitet/ September	1	2	3	4	5	6	7	9	10	11	Sum	Kommentar
1												
2				•							1	
3												
4	•		•								2	
5			•								1	
6	•		•								2	
7												
8												
9												
10												
11					*			•			2	
12												
13												
14	•								•		2	
15		*									1	
16												
17		*									1	
18	•							•		*	3	
19												
20												
21												
22					*					*	2	
23												
24	•										1	
25			•								1	
26												
27												
28									•		1	
29												
30												
31	•										1	
Sum:	6	2	4	1	2	0	0	2	2	2	21	

Tabell 1: Oversikt over samtlige luktkregistreringer fra luktkpanelet. Adressene hvor registreringene er gjort er anonymisert og representert ved tall mellom 1 og 11. Registreringsskjema gir rom for å gjøre flere registreringer pr dag. I skjema ovenfor kommer ikke dette frem, da det kun telles dager med registrering av lukt.

Kommentar til tabellen

Det er noen små variasjoner mellom datoer for registrert lukt i den foreløpige rapporten og den endelige. Dette skyldes at tabellen ovenfor er basert på de 6 innleverte registreringsskjemaene. Det ble foretatt en ringerunde i slutten av september i forbindelse med omlegging av rapporteringsrutiner, i den forbindelse ble også registreringer av lukt samlet inn. For de 4 som ikke har levert inn registreringsskjema er registreringene fra denne telefonrunden tatt med, disse er skravert i grått¹.

Det har vært fokusert på å drive uten lukt i september måned. Dette innebærer at viftene til prosessmodulene har startet på formiddagen og slått av på ettermiddagen. Portene til mottakshall og soldehall har vært lukket utenom åpningstid, og i perioder med lite kjøring inn og ut av hallen.

- 2 av 10 deltakere i luktpanelet har ikke registrert lukt på sin hjemmeadresse i september måned.
- Det er registrert lukt av luktpanelet på 14 ulike av 31 mulige dager i september. 17 dager er det ikke registrert lukt på noen av de 10 lokalitetene rundt anlegget. Registreringene er relativt jevnt fordelt gjennom måneden.
- De to lokalitetene med flest registreringer ligger nært anlegget (+/- 2 km fra anlegget).
- De totalt 12 registreringene for de 3 lokalitetene som ligger nærmest anlegget er fordelt på 10 dager. Dette kan tyde på at lukta ikke er jevnt fordelt med avtakende styrke utover fra anlegget, da kunne man tenke seg at registreringene i større grad kom på samme dager. Registreringer fordelt over mange dager kan tyde på store variasjoner innenfor korte avstander. Dette inntrykket forsterkes av at det totalt kun er 1 dag i september hvor lukt er registrert på 3 av 10 lokaliteter på samme dag.
- Resultatene i tabell 2 nedenfor viser en klar overvekt av luktstyrke 2 (den laveste styrken). Dette vitner om et luktbilde mer preget av jevnt utslipp fra normal drift enn av markerte punktutslipp.
- Registreringen luktpanelet har gjort 11, 15, 18, 22 og 25 sammenfaller med dager det er tatt imot henvendelser/klager på lukt til Hera Vekst direkte, Elverum kommune eller Fylkesmannen i Hedmark.
- Registreringene av lukt gjøres stort sett på lokaliteter som ligger i samme område. Dette var ikke tilfelle 18.9 og 22.9. Disse dagene ble lukt registrert på lokaliteter som ligger i ulik retning og langt unna anlegget.

¹ For disse 4 er altså siste uke i september ikke inkludert.

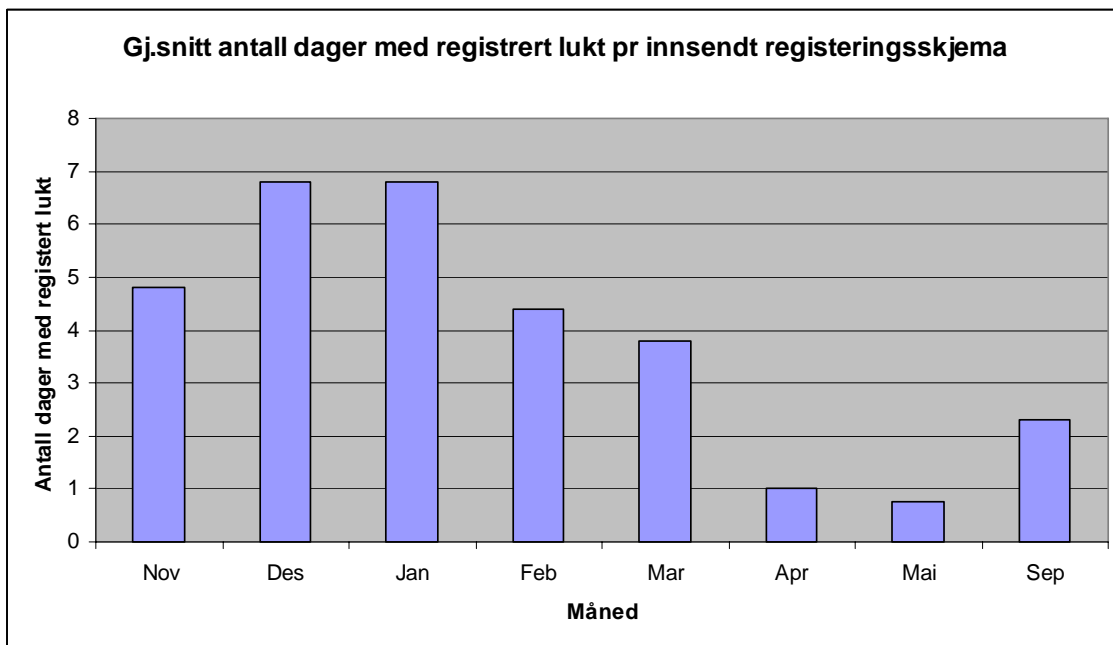

Figur 1: Oversikt over antall registreringer av lukt pr registreringsskjema

Luktstyrke

Luktstyrke	2	3	4
Måned			
September	20	1	0

Tabell 2: Fordeling av luktstyrke på registreringene i april. 1 = ikke registret lukt
2 = noe luktplage registrert ute, 3 = sterk luktplage ute, lukt registrert i oppholdsrom og
4 = sterk sjenerende lukt ut og inne.

Endrede varslingsrutiner

For raskere å kunne rapportere luktregistreringer fra luktpanelet til forvaltningen er rapporteringsrutinene endret fra og med 1. oktober. De aller fleste rapporterer nå registreringer av lukt via mobiltelefon (sms), kun noen få har avtalt å rapportere via det gamle skjema eller via e-post. Denne endringen vil gjøre det mulig å lage raske rapporter uavhengig av kalendermåned, dette vil være en stor fordel i perioder med stor oppmerksomhet i media og lignende.